

# Fouiller bénévolement ou visiter un chantier archéologique en 2024

Les chantiers archéologiques listés ici cherchent des bénévoles. Sauf mention contraire, les repas sont assurés.

Les nouveautés de la semaine sont affichées en jaune.



Chantier de fouille accueillant les mineurs (colonne « Fouiller »)

Atelier de découverte pour les jeunes (colonne « Visiter »)

Publication du 8 mars 2024

## Auvergne-Rhône-Alpes

### Château de Saint-Germain Ambérieu-en-Bugey (Ain)

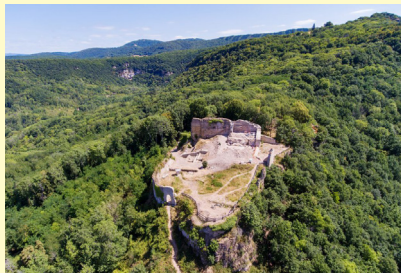

La cour haute du château de St-Germain en cours de fouille, photo Buttermilk/Atelier d'archéologie alpine.

#### Fouiller

10 places

**Quand ?** du 15 au 26 juillet

**Période :** haut Moyen Âge et Moyen Âge

**Nature du site :** site castral, cour haute; [en savoir plus](#)

**Hébergement :** en gîte collectif ou en bungalow

**Matériel à apporter :** linge de lit et de toilette; chaussures de sécurité obligatoires

**Conditions :** avoir plus de 18 ans ; bonne condition physique indispensable

**Modalités d'inscription :** envoyer un CV et une lettre de motivation

**Responsable :** Laurent D'Agostino ([Atelier d'archéologie alpine](#))

**Contact :** laurent.dagostino74@gmail.com

#### Visiter le chantier de fouilles

Le château est en accès libre.

[En savoir plus](#)

[Faire la visite virtuelle du château au Moyen Âge](#)

**Adresse du chantier :**

Bois de Saint-Germain

01500 Ambérieu-en-Bugey

**S'y rendre**

### Château de Châteauneuf Haut-Valromey (anc. Songieu, Ain)



Le mandement de Valromey, gravure de Nicolas Sanson, 1717, photo Wikimedia.

#### Fouiller

**Quand ?** du 24 juin au 5 juillet

**Période :** Moyen Âge

**Nature du site :** site castral, XII<sup>e</sup>-XIV<sup>e</sup> s.; [en savoir plus](#)

**Hébergement :** en dur

**Matériel à apporter :** chaussures de sécurité obligatoires ; gants et casques fournis si besoin

**Conditions :** avoir plus de 18 ans ; première expérience souhaitée ; vaccin antitétanique obligatoire ; 2 semaines de présence minimum

**Responsable :** Evelyne Chauvin-Desfleurs (Atelier d'archéologie alpine)

**Contact :** e.chauvindesfleurs@gmail.com

#### Visiter le chantier de fouilles

En attente

**S'y rendre**

## La Couronne Molles (Allier)



La campagne 2022, photo A. Gagne.

### Fouiller

17 places

**Quand ?** du 1<sup>er</sup> juillet au 2 août

**Période :** Antiquité tardive et haut Moyen Âge

**Nature du site :** établissement fortifié aristocratique de hauteur, occupé de l'époque tardo-antique à l'époque mérovingienne

### COMPLET

**Responsable :** Damien Martinez (université Lyon 2, labo Ciham et association Aramea)

**Contact :** d.martinez@univ-lyon2.fr

### Visiter le chantier de fouilles

Le chantier est en accès libre. Des visites seront organisées tous les mercredis

[En savoir plus](#)

S'y rendre

## Le Mas d'Aguilhon Saint-Marcel-d'Ardèche (Ardèche)



### Fouiller

**Quand ?** du 17 juin au 5 juillet

**Période :** préhistoire

**Nature du site :** site de plein air du Paléolithique supérieur (Gravettien)

**Hébergement :** en dur

**Conditions :** avoir plus de 18 ans ; vaccin antitétanique à jour

**Modalités d'inscription :** [candidature en ligne](#)

**Responsables :** Antonin Tomasso (CNRS-Cepam) et Patricia Guillermin (Cité de la Préhistoire Aven d'Ornac)

**Contact :** masaguilhon@gmail.com

### Visiter le chantier de fouilles

En attente

[En savoir plus sur le site archéologique](#)

S'y rendre

## Abri du Maras Saint-Martin-d'Ardèche (Ardèche)



La fouille en 2021, photo M.-H. Moncel.

### Fouiller

8 places

**Quand ?** du 9 septembre au 5 octobre

**Période :** préhistoire

**Nature du site :** abri sous roche effondré du Paléolithique moyen (de 250 000 à 42 000 ans BP); [en savoir plus](#)

### COMPLET

**Responsable :** Marie-Hélène Moncel (CNRS)

**Contact :** marie-helene.moncel@mnhn.fr

### Visiter le chantier de fouilles

Pour visiter, contactez la responsable

S'y rendre

## Villa du Vernai Saint-Romain-de-Jalionas (Isère)



La villa romaine du Vernai dans son contexte, photo R. Royet.

### Fouiller

**Quand ?** du 6 juillet au 23 août

**Périodes :** Antiquité

**Nature du site :** villa gallo-romaine occupée du 1<sup>er</sup> s. av J.-C. au 5<sup>e</sup> s. ap J.-C.

**Nature des travaux :** fouille des niveaux césariens et des thermes de la villa; préparation de publication

**Hébergement :** en camping labélisé

**Conditions :** avoir plus de 18 ans ; expérience souhaitée ; vaccin antitétanique obligatoire ; **3 semaines de présence minimum ; bonne forme physique ; aptitude à la vie en groupe**

**Responsable :** Robert Royet (conservateur en chef du patrimoine honoraire)

**Contact :** [archeologie.srj@mailo.com](mailto:archeologie.srj@mailo.com)

### Visiter le chantier de fouilles

Le chantier est en accès libre

Visites guidées

– pendant les Journées européennes de

l'archéologie les 15 et 16 juin

– pendant les Journées européennes du

patrimoine les 21 et 22 septembre

**Adresse du chantier :**

route de l'Eglise

38460 Saint-Romain-de-Jalionas

S'y rendre

## Lac de Paladru

Villages-du-Lac-de-Paladru (Isère)



Le village de Paladru, photo Wikimedia.

### Fouiller

**Quand?** mai, septembre, octobre, tous les samedis matins

**Période:** Antiquité

**Nature du site: opération subaquatique:** prospection thématique dans le lac de Paladru; site accessible uniquement par voie d'eau

**Nature des travaux:** étude métrologique d'une structure antique de 23 pieux de chêne en deux alignements parallèles, perpendiculaires à la rive; profondeur: de 0,80 m sur rive à 1,80 m au large

**Hébergement et repas:** non car l'opération ne s'effectue que les samedis matins

**Matériel à apporter:** son matériel de plongée personnel complet, à jour des contrôles réglementaires (bloc) et prêt à être utilisé

**Conditions:** avoir plus de 18 ans; expérience souhaitée mais chantier accessible aussi à toute personne plongeuse, titulaire du niveau II minimum (FFESSM, CMAS) et disposant d'un certificat médical de non contre-indication à la plongée à jour, désireuse de découvrir l'archéologie subaquatique ou de participer au chantier à titre bénévole (procédure pour CAH temporaire); temps de présence minimum: une demi-journée; une attestation de plongée vous sera délivrée

**Responsable:** Jean-François Declé (Fédération française d'études et de sports sous-marins, comité départemental de l'Isère, commission Archéologie archéosub 38)

**Contact:** jfjdeclé@orange.fr

### Visiter le chantier de fouilles

Pour les visites, s'adresser au responsable

**S'y rendre**

## Les Millières

Thiers (Puy-de-Dôme)



L'enceinte sud de l'établissement fortifié tardo-antique et mérovingien, 2023, photo D. Martinez.

7 places

**Quand?** du 22 avril au 3 mai

**Période:** Antiquité tardive et haut Moyen Âge

**Nature du site:** établissement fortifié de hauteur;  
[en savoir plus](#)

### COMPLET

**Responsable:** Damien Martinez (université Lyon 2, labo Ciham et association Aramea)

**Contact:** d.martinez@univ-lyon2.fr

### Visiter le chantier de fouilles

Le chantier ouvrira ses portes le dimanche 16 juin à l'occasion des Journées européennes de l'archéologie

**S'y rendre**

## Beau Phare

Aiguebelette-le-Lac (Savoie)

### Fouiller

**Quand?** du 30 septembre au 25 octobre

**Période:** préhistoire

**Nature du site:** site palafittique: village néolithique immergé

**Nature des travaux: opération subaquatique:** prospection et levé topographique

**Hébergement:** en dur

**Conditions:** avoir plus de 18 ans; être titulaire d'un certificat d'aptitude à l'hyperbarie ou d'une attestation d'équivalence; vaccinations à jour; 2 semaines de présence minimum

**Responsable:** Robin Brigand (service archéologique de la Ville de Lyon; ministère de la Culture à compter du 1<sup>er</sup> avril 2024)

**Contact:** robinbrigand@yahoo.fr

### Visiter le chantier de fouilles

Pas de visites

Le site est protégé au titre des monuments historiques

[En savoir plus](#)

**S'y rendre**



## Château de Châtillon

Châtillon-sur-Cluses (Haute-Savoie)



Les ruines du château de Châtillon-sur-Cluses (à droite, dans les arbres) sur une carte postale ancienne, photo libre de droits.

### Fouiller

**Quand ?** du 10 au 21 juin

**Période :** haut Moyen Âge

**Nature du site :** château-fort des x<sup>e</sup>-xvi<sup>e</sup> siècles avec première implantation fortifiée du Haut Moyen Âge ; [en savoir plus](#)

**Nature des travaux :** fouille des niveaux du haut Moyen Âge

**Hébergement :** en dur dans la cure de l'église de Châtillon-sur-Cluses

**Matériel à apporter :** équipement de sécurité fourni, à l'exception des chaussures de sécurité qui sont à apporter

**Conditions :** avoir plus de 18 ans ; vaccin antitétanique obligatoire ; 2 semaines de présence minimum

**Responsable :** Lauriane Lorphelin

**contact :** imbrex.patrimoine@gmail.com

### Visiter le chantier de fouilles

Pas de visites

**Adresse du chantier :**  
impasse du château  
74300 Châtillon-sur-Cluses

**S'y rendre**

## Vallon de Villy

Passy (Haute-Savoie)

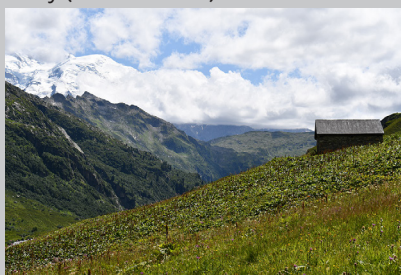

Vue générale du site, photo C. Guffond / Dep 74.

### Fouiller

**Quand ?** du 29 juillet au 12 août

**Période :** Moyen Âge et Époque moderne

**Nature du site :** villages d'alpage

**COMPLET**

**Responsable :** Christophe Guffond (Conseil départemental de la Haute-Savoie)

**contact :** christophe.guffond@haute-savoie.fr

### Visiter le chantier de fouilles

Le site est en accès libre.  
L'accès depuis le parking nécessite 3 heures de marche

Une conférence est prévue au refuge de Moède-Anterne, date à préciser

**S'y rendre**

## Chartreuse de Mélan

Taninges (Haute-Savoie)



La chartreuse de Mélan, photo libre de droits.

### Fouiller

**Quand ?** du 3 au 21 juin

**Période :** Époque moderne et Époque contemporaine

**Nature du site :** dépendances économiques modernes de l'ancienne chartreuse de Mélan

**COMPLET**

**Responsable :** David Jouneau (Conseil départemental de Haute-Savoie)

**Contact :** david.jouneau@hautsavoie.fr

### Visiter le chantier de fouilles

Le chantier sera ouvert à la visite le samedi 15 juin, à l'occasion des Journées européennes de l'archéologie

**Adresse du chantier :**  
avenue de Mélan  
74440 Taninges

**S'y rendre**

## Bourgogne Franche-Comté

### Bois des Ferriers

Montholon (anc. Aillant-sur-Tholon, Yonne)

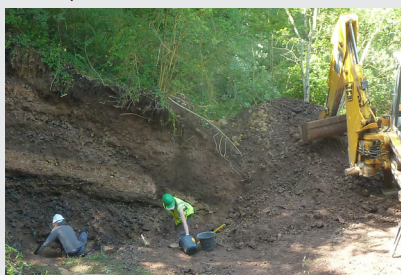

Le grand ferrier d'Aillant-sur-Tholon en cours de fouilles © O. Girardclos.

### Fouiller

10 places

**Quand ?** du 22 juillet au 2 août

**Période :** Antiquité

**Nature du site :** atelier de réduction du minerai de fer

**COMPLET**

**Responsable :** Marion Berranger (CNRS-labo Iramat)

**Contact :** marion.berranger@utbm.fr

### Visiter le chantier de fouilles

Dates à définir

**S'y rendre**

# Bretagne

## Briou Goassélen Berrien (Finistère)



Anomalies géophysiques sur fond IGN orthophotographique (20 cm), image T. Pereira.

### Fouiller

**Quand ?** du 10 au 22 juin

**Période :** protohistoire

**Nature du site :** mines et atelier de réduction du minerai de fer de l'âge du Fer

### COMPLET

**Responsable :** Cristina Gandini (université de Brest)

**Contact :** cristina.gandini@univ-brest.fr

### Visiter le chantier de fouilles

Visite sur demande

[S'y rendre](#)

## Goasseac'h Carhaix-Plouguer (Finistère)



Vue aérienne du cairn en 2022, photo projet Goasseac'h

### Fouiller

**Quand ?** du 29 juillet au 24 août

**Période :** préhistoire

**Nature du site :** architecture mégalithique néolithique

### COMPLET

**Responsable :** Florian Cousseau (université de Genève, Suisse)

**Contact :** florian.cousseau@unige.ch

### Visiter le chantier de fouilles

Des visites guidées sont organisées par le centre d'interprétation Vorgium

[En savoir plus](#)

[S'y rendre](#)

## Château de Suscinio Sarzeau (Morbihan)



Le logis nord en cours de fouille, photo I. Sarkanty.

### Fouiller

14 places par semaine

**Quand ?** du 21 mai au 26 juillet

**Période :** Moyen Âge

**Nature du site :** château ; site stratifié

**Hébergement :** en gîte

**Matériel à apporter :** linge de lit et de toilette ; chaussures de sécurité obligatoires ; gants de protection fortement conseillés

**Conditions :** présence minimum de 3 semaines, vaccin antitétanique, assurance responsabilité civile

**Modalités d'inscription : ouverture des inscriptions : 1<sup>er</sup> avril, réponse sous 3 semaines ;** envoyer un CV et une lettre de motivation ; présentez votre carte nationale d'identité et votre carte de sécurité sociale

**Responsable :** Karine Vincent (service départemental d'archéologie du Morbihan)

**Contact :** fouille-suscinio@morbihan.fr

### Visiter le chantier de fouilles

Le château de Suscinio est ouvert tous les jours au public. Le chantier de fouilles se trouve dans la cour du château. Il est visible par toute personne munie d'un ticket d'entrée

 – Animations toute l'année dans et autour du château

[En savoir plus sur le domaine de Suscinio](#)

[S'y rendre](#)

## Corse

### Palazzo Aleria (Haute-Corse)



Vue aérienne de l'habitat antique d'Aléria, photo S. Aude (Balloide Photo) © Collectivité de Corse.

#### Fouiller

10 places

**Quand ?** du 3 au 29 juin

**Périodes :** Antiquité

**Nature du site :** habitat et fortification étrusques

**COMPLET**

**Responsable :** Éric Gailledrat (CNRS)

**Contact :** eric.gailledrat@cnrs.fr

#### Visiter le chantier de fouilles

Le chantier de fouille de Palazzo n'est pas ouvert au public mais vous pouvez visiter le musée et la ville romaine d'Aléria

[En savoir plus](#)

**Adresse du site archéologique d'Aléria :**

Le Fort

20270 Aléria

[S'y rendre](#)

## Grand-Est

### Abbaye de Chéhéry Châtel-Chéhéry (Ardennes)



Abbaye de Chéhéry, campagne 2023. © L. Poupon (Eveha).

#### Fouiller

**Quand ?** du 15 au 30 juin

**Périodes :** Moyen Âge, Époque moderne

**Nature du site :** ancienne abbaye cistercienne

**COMPLET**

**Responsable :** Érica Gaugé (service régional de l'archéologie à la Drac Grand-Est)

**Contact :** erica.gauge@culture.gouv.fr

#### Visiter le chantier de fouilles

Journée portes ouvertes

le 23 juin de 13h à 17h

Visites commentées toutes les heures

[S'y rendre](#)

### Le Vî Fournia Thilay (Ardennes)



Vue du haut fourneau en cours de dégagement, © M. Pieters (Cara).

#### Fouiller

10 places

**Quand ?** du 29 juillet au 30 août

**Période :** Époque moderne

**Nature du site :** haut fourneau

**Hébergement :** en dur

**Matériel à apporter :** chaussures de sécurité

**Conditions :** **les mineurs sont acceptés sur le chantier mais pas dans l'hébergement** ; vaccin antitétanique à jour ; chaussures de sécurité

**Responsable :** Maxence Pieters (Centre ardennais de recherche archéologique)

**Contact :** contact@arheocara.fr



#### Visiter le chantier de fouilles

Visites guidées les mardis et vendredis à 11h

**Adresse du chantier :**

Ravin de l'Ours

Linchamps

08800 Les Hautes Rivières

[S'y rendre](#)

### Simonelle Warcq (Ardennes)



Dégagement de la villa romaine de Simonelle, © L. Desart.

#### Fouiller

10 places

**Quand ?** du 3 au 26 juin

**Période :** Antiquité

**Nature du site :** villa romaine

**Hébergement :** oui

**Matériel à apporter :** chaussures et vêtements adaptés

**Conditions :** être étudiant en archéologie ; avoir plus de 18 ans ; vaccin antitétanique à jour

**Modalités :** envoyer CV et lettre de motivation avant le 1<sup>er</sup> avril

**Responsable :** Lorraine Desart (Cellule archéologique des Ardennes)

**Contact :** lorraine.desart@cd08.fr

#### Visiter le chantier de fouilles

Le chantier sera ouvert au public pendant les Journées européennes de l'archéologie samedi 14 et dimanche 15 juin de 9h à 17h

**Adresse du chantier :**

Thermes gallo-romains de Warcq

route de Tournes (RD309)

08000 Warcq

[S'y rendre](#)



## Purpurkopf Rosheim (Bas-Rhin)



Le bâtiment du X<sup>e</sup> s. en cours de fouille en 2023, photo F. Minot (Archéologie Alsace).

### Fouiller

6 places

**Quand ?** du 1<sup>er</sup> au 19 juillet

**Période :** Antiquité, Moyen Âge

**Nature du site :** site de hauteur fortifié : castrum du IX<sup>e</sup>-XI<sup>e</sup> s.

**COMPLET**

**Responsable :** Florent Minot (Archéologie Alsace)

**Contact :** florent.minot@archeologie.alsace

### Visiter le chantier de fouilles

Journée portes ouvertes  
le samedi 13 juillet de 14h à 17h

**Adresse du site :**

Sommet du Purpurkopf  
chemin de la Fischhutte  
67560 Rosheim

On ne peut accéder au site qu'à pied en empruntant les chemins de randonnée depuis le chemin de la Fischhutte

**S'y rendre**

## Rothenstauden Voellerdingen (Bas-Rhin)



Au milieu des bois, le chantier © A. Nüsslein.

### Fouiller

10 places

**Quand ?** du 22 juillet au 23 août

**Période :** Antiquité

**Nature du site :** habitat rural d'époque romaine;  
[en savoir plus](#)

**COMPLET**

**Responsable :** Antonin Nüsslein (CNRS-UMR 7044)

**Contact :** amandine.urbanak.pro@gmail.com

### Visiter le chantier de fouilles

Visite possible du lundi au vendredi. Se présenter au chantier.

**Adresse du chantier :**

Rothenstauden  
67430 Voellerdingen

**S'y rendre**

## Abri de Blenien Wolschwiller (Haut-Rhin)



Sur le chantier © C. Beauval.

### Fouiller

12 places

**Quand ?** du 29 juillet au 24 août

**Période :** préhistoire

**Nature du site :** abri sous roche du Paléolithique supérieur (Magdalénien); [en savoir plus sur le chantier](#)

**COMPLET**

**Responsable :** Sylvain Griselin (Inrap)

**Contact :** sylvain.griselin@inrap.fr

### Visiter le chantier de fouilles

Visite sur réservation

**S'y rendre**

## Hauts-de-France

### Plage d'Ambleteuse Ambleteuse (Nord)

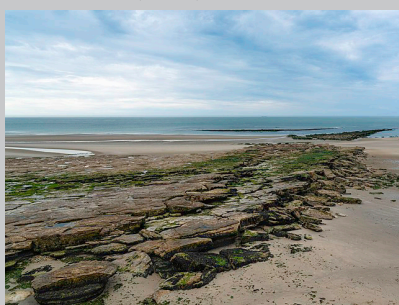

La plage à marée basse, photo libre de droits

### Fouiller

**Quand ?** du 11 au 14 février

**Période :** protohistoire

**Nature du site :** possible cargaison d'épave du Bronze final

**Nature des travaux :** prospection électro-magnétique sur l'estran

**COMPLET**

**Responsable :** Henri Gandois (UMR 8215 Trajectoires, chercheur associé à l'UMR 6566 CReAAH)

**Contact :** henri.gandois@gmail.com

### Visiter le chantier de fouilles

Le chantier est une prospection, il ne se visite pas

## Château de Boves

Boves (Somme)



La zone de fouille en 2023, photo R. Jonvel.

### Fouiller



20 places

**Quand ?** du 27 mai au 29 juin

**Périodes :** Haut Moyen Âge, Moyen Âge

**Nature du site :** basse-cour d'un château à motte

**Hébergement :** en gîte

**Matériel à apporter :** sac de couchage

**Conditions :** vaccins à jour

**Modalités d'inscription :** **mineurs acceptés à partir de 16 ans avec décharge parentale**; inscription sur [www.cahmer.fr](http://www.cahmer.fr) ou en écrivant à [r.jonvel@amiens-metropole.com](mailto:r.jonvel@amiens-metropole.com); envoyer un CV et une lettre de motivation; convention de stage acceptée si orientation médiévale souhaitée

**Responsable :** Richard Jonvel (Amiens Métropole et association Cahmer)

**Contact :** [r.jonvel@amiens-metropole.com](mailto:r.jonvel@amiens-metropole.com)

### Visiter le chantier de fouilles

Le chantier sera ouvert au public les samedis 8 juin, 15 juin et 29 juin  
Départ de la visite : 14h30  
[En savoir plus sur le site archéologique](#)

**S'y rendre**

## Île-de-France

### Sanctuaires et quartiers gallo-romains

Châteaubleau (Seine-et-Marne)



Le sanctuaire de source gallo-romain (fin 1er-IVe s.), photo T. Terrasse.

### Fouiller



50 places

**Quand ?** du 27 juillet au 24 août

**Périodes :** Antiquité

**Nature du site :** sanctuaire gallo-romains

**Hébergement :** sous tente; repas préparés

**Conditions :** avoir 18 ans minimum; **mineurs acceptés à partir de 17 ans sur dérogation du responsable**; présence minimum de 2 semaines, les demandes pour 3 à 4 semaines seront privilégiées; vaccin antitétanique obligatoire

**Modalités d'inscription :** une participation de 13 euros par jour vous sera demandée

**Responsable :** Fabien Pilon (association La Riobé)

**Adresse de l'association :** Assoc. La Riobé, 2 rue de l'Église, 77370 Châteaubleau

**Contact :** [fabien.pilon@wanadoo.fr](mailto:fabien.pilon@wanadoo.fr)

### Visiter le chantier de fouilles

Visite sur demande au responsable.

Journée porte ouverte sur le site pour les Journées européennes du patrimoine, date à préciser.

– Des ateliers pédagogiques pour les juniors et les seniors sont organisés sur demande par l'[association La Riobé](#)

**S'y rendre**

### Château d'Orville

Louvres (Val-d'Oise)

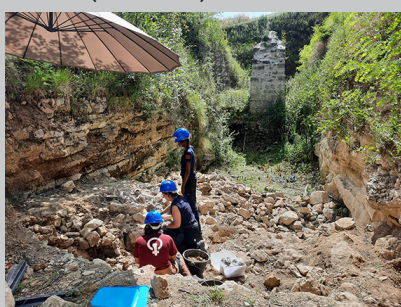

Fouille du fossé nord du château durant la campagne 2023. Photo A. Chantran (Archea).

### Fouiller

fouille 17 places; post-fouille 6 places

**Quand ?**

fouille du 1<sup>er</sup> au 26 juillet

post-fouille du 29 juillet au 2 août

**Période :** Moyen Âge, Époque moderne

**Nature du site :** habitat rural du haut Moyen Âge et château médiéval; [pour en savoir plus](#)

**COMPLET**

**Responsables :** Aurélie Chantran (musée Archéa) et François Gentili (Inrap)

**Contact :** [orville.orea@gmail.com](mailto:orville.orea@gmail.com)

### Visiter le chantier de fouilles

– Des visites, des animations, des ateliers... sont organisées sur le site d'Orville par le musée Archéa

Journées portes ouvertes sur le site pendant les Journées européennes du patrimoine les 21 et 22 septembre

[Pour tout savoir](#)

**S'y rendre**



# Nouvelle-Aquitaine

## La Grotte Bouysonnie

Brive-la-Gaillarde (Corrèze)



Fouille fine en planimétrie d'occupations magdaléniennes, photo E. Lesvignes.

### Fouiller

4 places

**Quand ?** du 10 juin au 6 juillet

**Période :** préhistoire

**Nature du site :** entrée effondrée d'une grotte du Paléolithique supérieur; [en savoir plus](#)

**Hébergement :** en gîte

**Matériel à apporter :** duvet, serviettes de toilette

**Conditions :** avoir plus de 18 ans ; vaccin antitétanique

**Responsables :** Vincent Delvigne (CNRS-UMR Temps), Emilie Lesvignes (UMR Temps) et Lukas Dijkstra (UMR Traces)

**Contact :** [vincent.delvigne@cnrs.fr](mailto:vincent.delvigne@cnrs.fr)

### Visiter le chantier de fouilles

Le chantier ouvrira ses portes le samedi 15 juin pour les Journées européennes de l'archéologie

[En savoir plus sur le site archéologique](#)

**Adresse du chantier :**

Grotte Bouysonnie  
Rue Roger Nayrac  
19100 Brive-la-Gaillarde

[S'y rendre](#)

## Le Champ du Palais

Bugeat (Corrèze)



Vue générale de la pars rustica de la villa du Champ du Palais, photo A. Sartou.

### Fouiller

**Quand ?** du 3 au 28 juin

**Période :** Antiquité

**Nature du site :** villa gallo-romaine

**COMPLET**

**Responsable :** Aurélien Sartou (Eveha)

**Contact :** [aurelien.sartou@eveha.fr](mailto:aurelien.sartou@eveha.fr)

### Visiter le chantier de fouilles

Des visites seront organisées cet été par le [musée Marius Vazeilles](#) de Meymac

Le site est [inscrit aux Monuments historiques](#)

**Adresse du chantier :**

Lieu-dit Le Champ du Palais  
Le Massoutre  
19170 Bugeat

[S'y rendre](#)

## Les Tours

Saint-Dizier-Masbaraud (anc. Murat, Creuse)



Vue générale du site, photo J.-R. Leygnes.

### Fouiller



7 places

**Quand ?** du 29 juillet au 17 août

**Périodes :** Moyen Âge

**Nature du site :** éperon barré d'époque carolingienne

**Hébergement :** chez l'habitant

**Matériel à apporter :** sac de couchage

**Conditions :** vaccins à jour

**Modalités d'inscription :** **mineurs acceptés à partir de 16 ans avec décharge parentale**; inscription sur [www.cahmer.fr](http://www.cahmer.fr) ou en écrivant à [r.jonvel@amiens-metropole.com](mailto:r.jonvel@amiens-metropole.com); envoyer un CV et une lettre de motivation; convention de stage acceptée si orientation médiévale souhaitée

**Responsable :** Richard Jonvel (association Cahmer)

**Contact :** [r.jonvel@laposte.net](mailto:r.jonvel@laposte.net)

### Visiter le chantier de fouilles

Le chantier est balisé. Il est en accès libre. Se présenter sur la zone de fouille

Journée portes ouvertes le samedi 17 août pour une visite avant la clôture définitive du chantier, avec présentation des résultats et de la collection archéologique

**Adresse du chantier :**

Lieu-dit Les Tours  
Murat  
23400 Saint-Dizier-Masbaraud

[S'y rendre](#)

## Château du Roy

Domme (Dordogne)



Vue générale du site en 2023, photo J.-L. Peluchon

### Fouiller

8 places

**Quand ?** du 17 juin au 12 juillet

**Période :** Moyen Âge

**Nature du site :** château; [en savoir plus](#)

**Hébergement :** en gîte

**Matériel à apporter :** chaussures de sécurité ou de randonnée obligatoires

**Conditions :** avoir plus de 18 ans; expérience souhaitée; participation à l'intégralité de la campagne (4 semaines); vaccin antitétanique à jour

**Modalités d'inscription :** envoyer CV et lettre de motivation

**Responsable :** Jean-Luc Peluchon (Association pour la sauvegarde de la bastide de Domme et de ses remparts)

**Contact :** [jeanluc.peluchon@outlook.fr](mailto:jeanluc.peluchon@outlook.fr)

### Visiter le chantier de fouilles

Pas de visites

[S'y rendre](#)

## Gotte de Jovelle

La Tour-Blanche-Cercles (Dordogne)



### Fouiller

8 places

**Quand ?** du 22 juillet au 10 août

**Période :** préhistoire, protohistoire, Moyen Âge

**Nature du site :** repaire de carnivores, grotte ornée et grotte sépulcrale occupée au Paléolithique récent, au Néolithique, aux âges du Bronze et du Fer, et au Moyen Âge

#### COMPLET

**Responsable :** Alexandre Michel (service de l'archéologie du conseil départemental de la Dordogne, laboratoire Pacea)

**Contact :** a.michel@dordogne.fr

### Visiter le chantier de fouilles

Le chantier se visite sur rendez-vous : a.michel@dordogne.fr

 – Nous pouvons accueillir des classes dans le cadre de projet EAC ; contacter Y. Malhache, référent du projet au conseil départemental : y.malhache@dordogne.fr

**S'y rendre**

## La Peyzie

Lisle (Dordogne)



Abri/grotte de Peyzie IV, photo L. Merceron

### Fouiller

**Quand ?** du 3 au 24 août

**Période :** préhistoire, protohistoire, Moyen Âge

**Nature du site :** préhistoire

#### COMPLET

**Responsable :** Alexandre Lefebvre (Grupo EvoAdapta, université de Cantabrie)

**Contact :** alexandre.lefebvre@unican.es

### Visiter le chantier de fouilles

 – Le chantier ne se visite pas mais des animations tous publics sont possibles sur demande

**S'y rendre**

## Bialé

Saint-Justin (Landes)



Le fossé principal du site en cours de fouille en 2023, photo C. Viaut.

### Fouiller

3 places

**Quand ?** du 15 juillet au 2 août

**Période :** haut Moyen Âge, Moyen Âge, Époque moderne

**Nature du site :** site fortifié et habitat

**Hébergement :** en dur

**Matériel à apporter :** son duvet et son oreiller ; chaussures de sécurité obligatoires ; gants conseillés

**Conditions :** avoir plus de 18 ans ; vaccin DTPolio à jour ; participer à l'intégralité de la campagne (3 semaines)

**Modalités d'inscription :** adhésion obligatoire à l'association RNH pour assurance (10 €)

**Responsable :** Charles Viaut (université Bretagne Sud)

**Contact :** charles.viaut@univ-poitiers.fr

### Visiter le chantier de fouilles

Dates à venir

**Adresse du chantier :**  
Chemin des quatre Carrères,  
40240 Saint-Justin

**S'y rendre**

## La Borie del Rey

Blanquefort-sur-Briolance (Lot-et-Garonne)



Le chantier vu de la grotte, photo M. Langlais (CNRS).

### Fouiller

7 places

**Quand ?** du 29 avril au 18 mai

**Période :** préhistoire

**Nature du site :** terrasse devant une grotte mésolithique

#### COMPLET

**Responsables :** Mathieu Langlais (CNRS) et J.-B. Mallye (CNRS)

**Contact :** mathieu.langlais@cnrs.fr

### Visiter le chantier de fouilles

Pour visiter le chantier, contactez le responsable

**S'y rendre**

## Grotte Tastet

Sainte-Colome (Pyrénées-Atlantiques)



Fouille du secteur extérieur de la grotte Tastet en juillet 2022, photo J.-M. Pétillon.

## Fouiller

**Quand ?** du 1<sup>er</sup> au 27 juillet

**Période :** préhistoire

**Nature du site :** grotte du Paléolithique supérieur (Magdalénien moyen); [en savoir plus](#)

### COMPLET

**Responsable :** Jean-Marc Pétillon (CNRS-Traces)

**Contact :** jean-marc.petillon@cns.fr

## Visiter le chantier de fouilles

Pas de visites

## Pays de la Loire

### Roullée et La Selle

Mont-Saint-Jean (Sarthe)



Fouille de deux greniers de la villa en 2023 © F. Sarreste.

## Fouiller

25 places

**Quand ?** du 1<sup>er</sup> au 26 juillet

**Période :** Antiquité

**Nature du site :** atelier de tuilier associé à une villa gallo-romaine

**Hébergement :** en dur

**Conditions :** avoir plus de 18 ans ; vaccin antitétanique

**Responsable :** Florian Sarreste (Eveha et [association Areas](#))

**Contact :** fouille.roulee@gmail.com

## Visiter le chantier de fouilles

Visite commentée du chantier  
les mercredis 3, 10, 17 et 24 juillet à 17 h  
Rendez-vous à l'entrée de la parcelle

**S'y rendre**