

M^{me} C. LAFAYE I. GÉNÉRAL
 N° 23 Mars 1929
 DIVISION

Maison à construire à Schaarbeck, rue Anatole France n° 100
 pour compte de M. Gentil Blyau demeurant rue du Chalet n° 5 à St. Lasse.
 Plans à l'échelle de 1/50 par mètre joints à ma demande d'autorisation du mars 1929.
 L'Entrepreneur, L. KUNZEL

Le Propriétaire, M. Blyau

M. Hubertsson
 M. Plassant
 M. Reyman
 M. Blyau N° 100
 M. Plassant N° 98
 M. Reyman N° 96

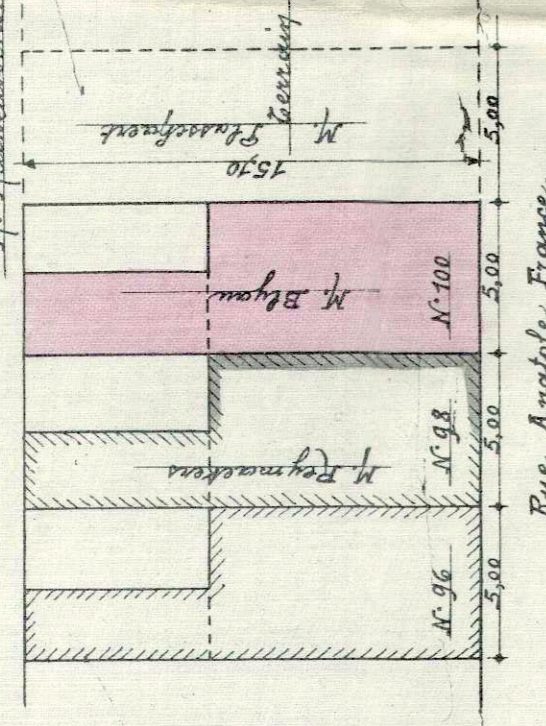

Rue Anatole France. Plans de situation à 1/50 par mètre.

L'Entrepreneur, L. KUNZEL

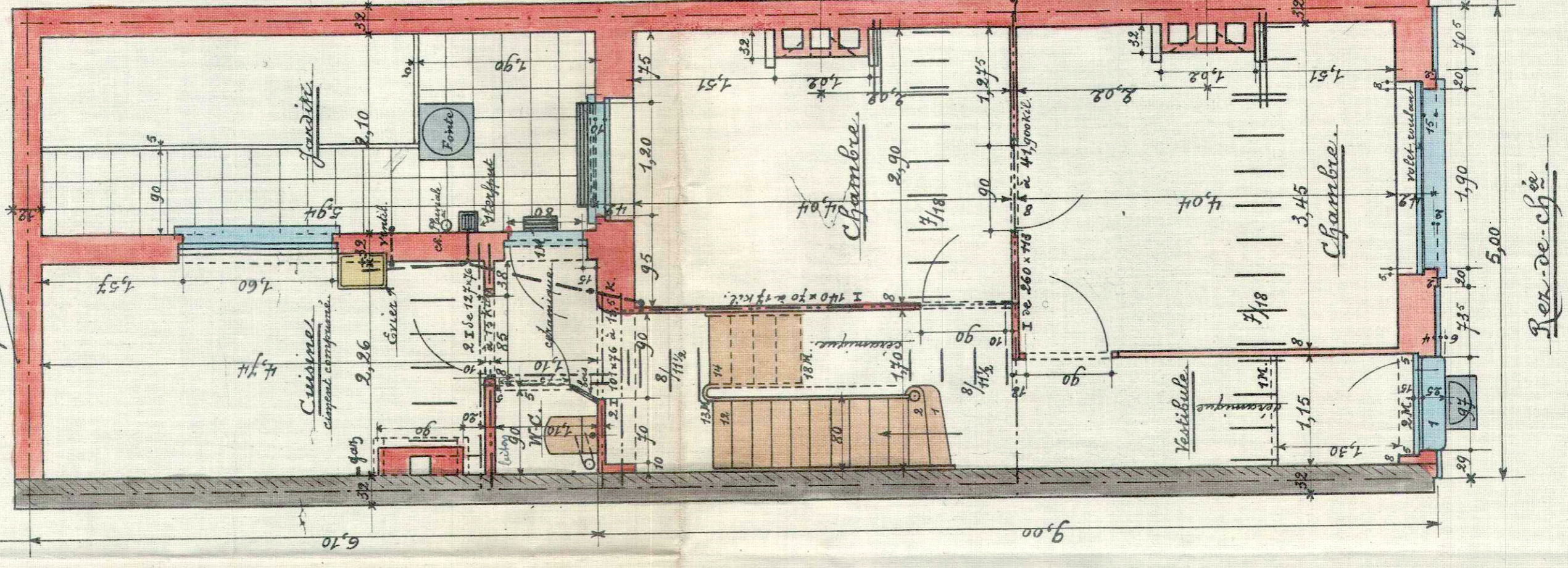

Rez-de-chaussée

L'Entrepreneur, L. KUNZEL

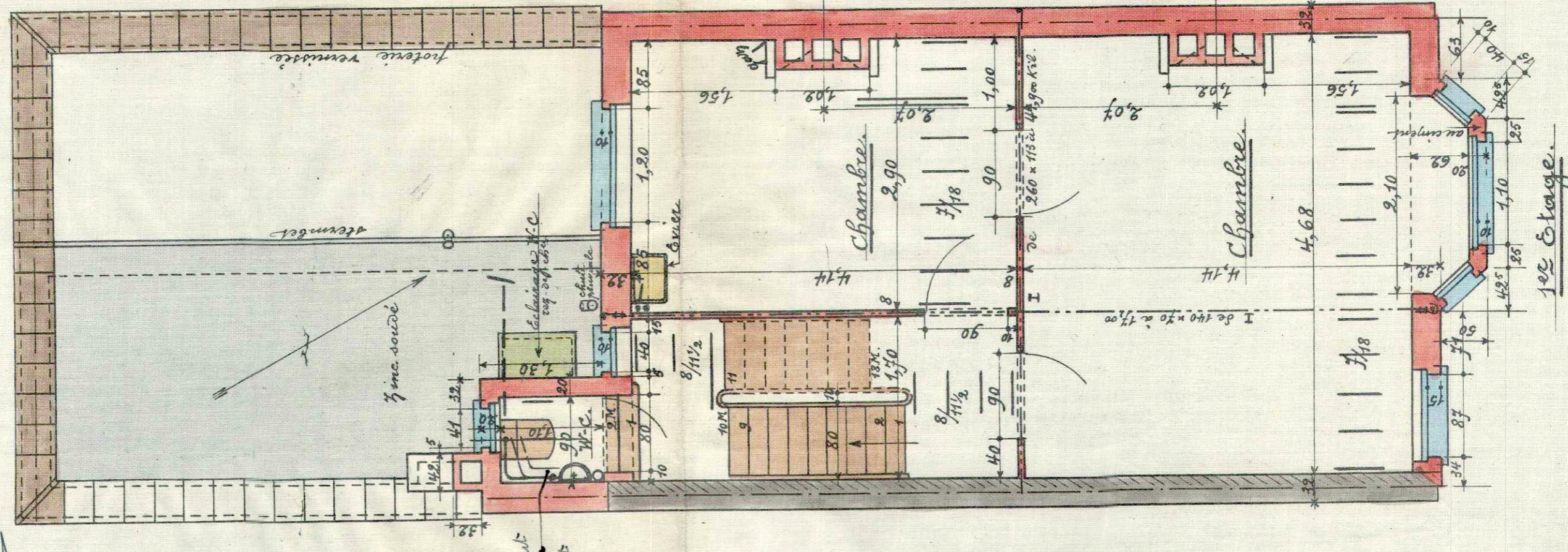

1er étage

L'Entrepreneur, L. KUNZEL

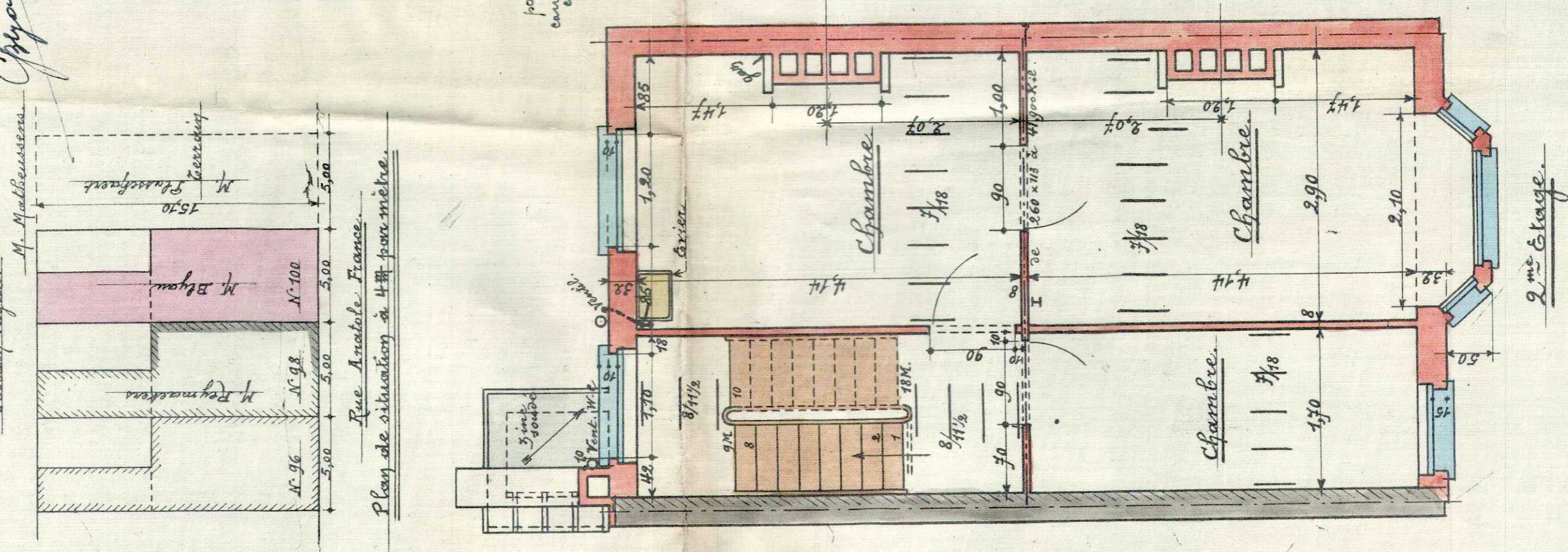

2me étage

L'Entrepreneur, L. KUNZEL

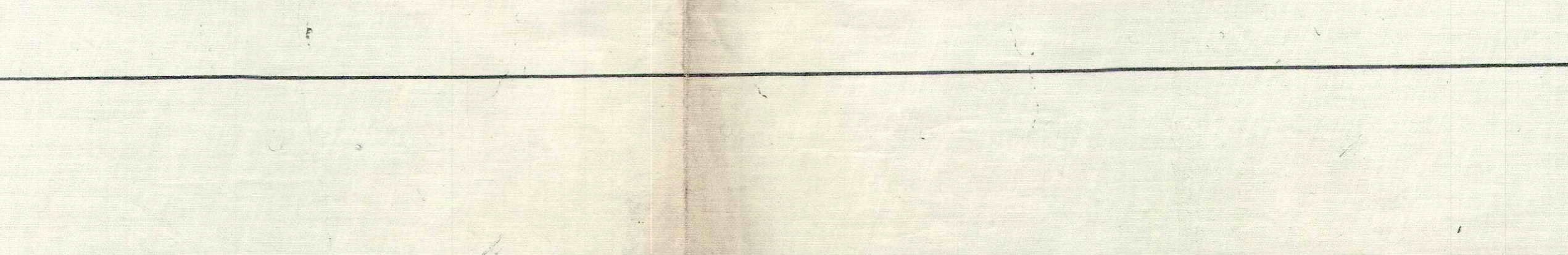

Sous-sols