

DPE diagnostic de performance énergétique (logement)

n° : 2302E0815080K
établi le : 27/02/2023
valable jusqu'au : 26/02/2033

Ce document vous permet de savoir si votre logement est économe en énergie et préserve le climat. Il vous donne également des pistes pour améliorer ses performances et réduire vos factures. *Pour en savoir plus : www.ecologie.gouv.fr/diagnostic-performance-energetique-dpe*

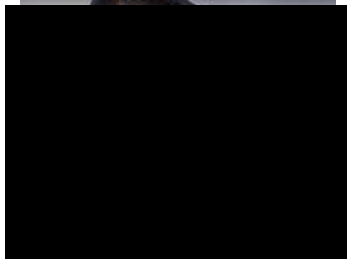

adresse : [redacted] / étage: 1er

type de bien : Appartement

année de construction : 1920

surface habitable : 22.22 m²

propriétaire : [redacted]

[redacted]

Performance énergétique

* Dont émissions de gaz à effet de serre.

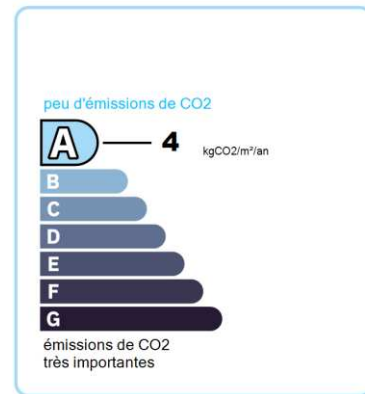
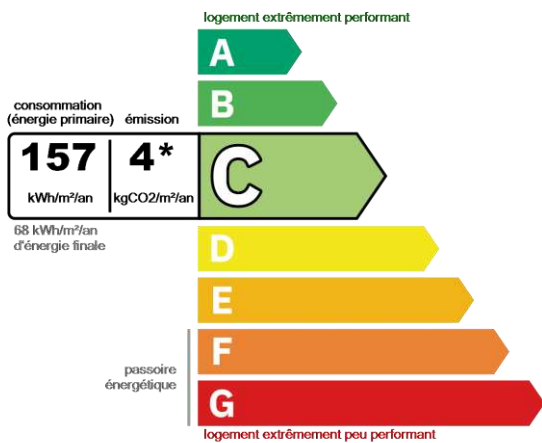

Le niveau de consommation énergétique dépend de l'isolation du logement et de la performance des équipements. Pour l'améliorer, voir pages 5 à 6

Ce logement émet 102 kg de CO₂ par an, soit l'équivalent de 527 km parcourus en voiture. Le niveau d'émissions dépend principalement des types d'énergies utilisées (bois, électricité, gaz, fioul, etc.)

Estimation des coûts annuels d'énergie du logement

Les coûts sont estimés en fonction des caractéristiques de votre logement et pour une utilisation standard sur 5 usages (chauffage, eau chaude sanitaire, climatisation, éclairage, auxiliaires). En cas de système collectif, les montants facturés peuvent différer en fonction des règles de répartition des charges. Voir p.3 pour voir les détails par poste.



entre 309 € et 417 € par an

Prix moyens des énergies indexés au 01/01/2021 (abonnements compris)

Comment réduire ma facture d'énergie ? voir p.3

Informations diagnostiqueur

DGP EXPERT
30, rue des Tilleuls
02420 BELLENGLISE

[redacted]
[redacted]
[redacted]